

ANSICHT SÜD

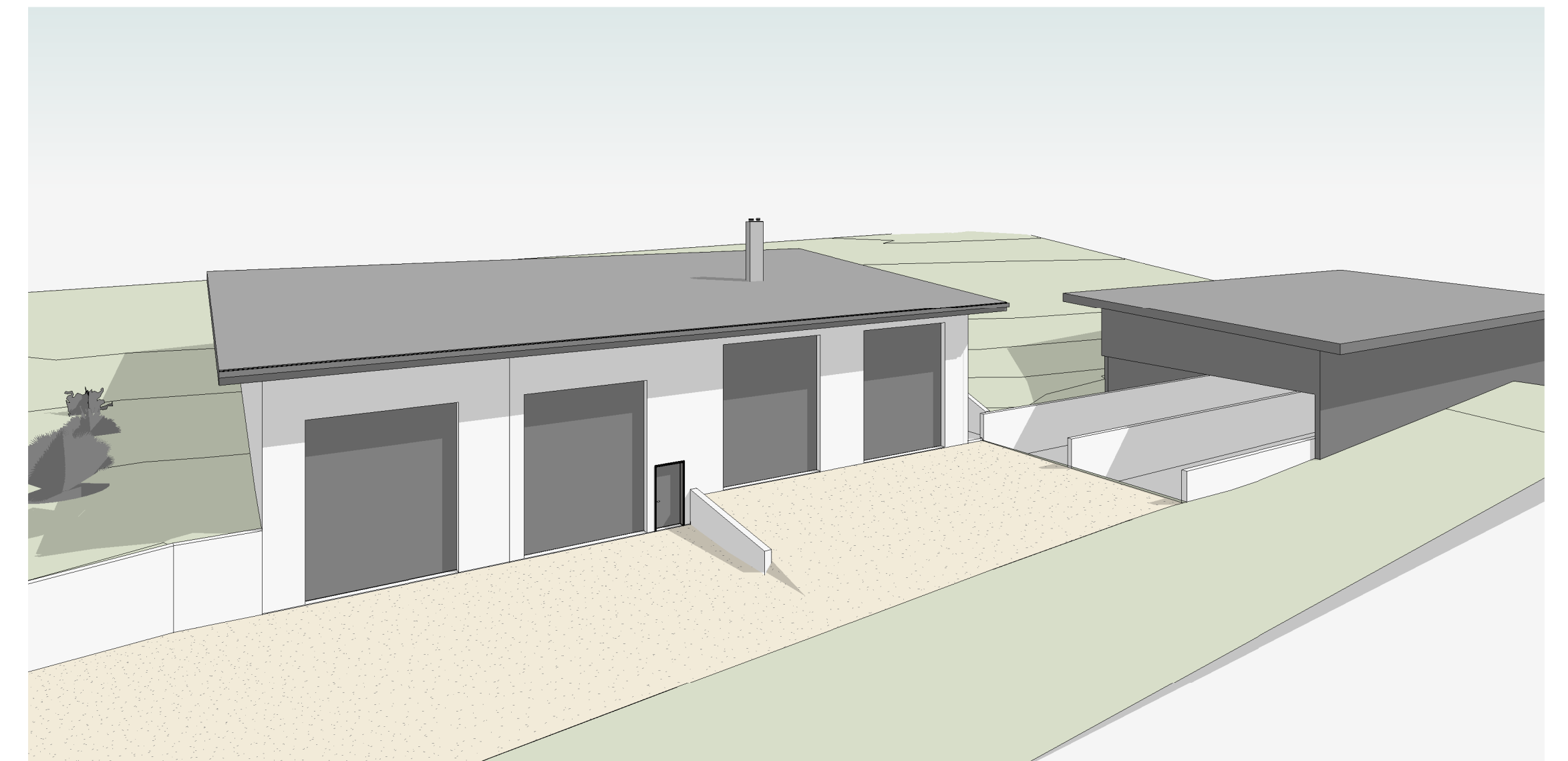

±0,00 ≙ 512,90 m ü NN

VORHABEN & ERSCHLIEBUNGSPLAN

NEUBAU EINES HACKSCHNITZELHEIZWERKS
SIMPERT-KRÄMER-STR.
IN 86476 EDELSTETTEN

BAUHERR: Hillenbrand Martin
Simpert-Kraemer-Straße 33
86476 Edelstetten

NACHBARN:
Fl.Nr. 271, Esterhazy de Galantha, Pal-Antal, Prinz, Kirchplatz 6, 86476 Neuburg/Kammel
Fl.Nr. 275, Waltrapp Richard, Am Schweinberg 17, 82281 Egenhofen
Fl.Nr. 289, Schmidhuber Johann, Am Kreuzberg 23, 86476 Neuburg/Kammel

PLANER:
SCHUSTER
ARCHITEKTEN + INGENIEURE
Schuster engineering GmbH
Krumbacher Str.34 86476 Neuburg/Ka.
Tel. +49(0)8283 / 99897-0 Fax 99897-18
info@schuster-ing.de www.schuster-ing.de

PLANNAME: HACKSCHNITZELHEIZWERK

INHALT: ANSICHTEN

MABSTAB: 1 : 100 **PROJ.NR.:** 20 088

DATUM: 03.05.2021 **PLAN NR.:** 0003

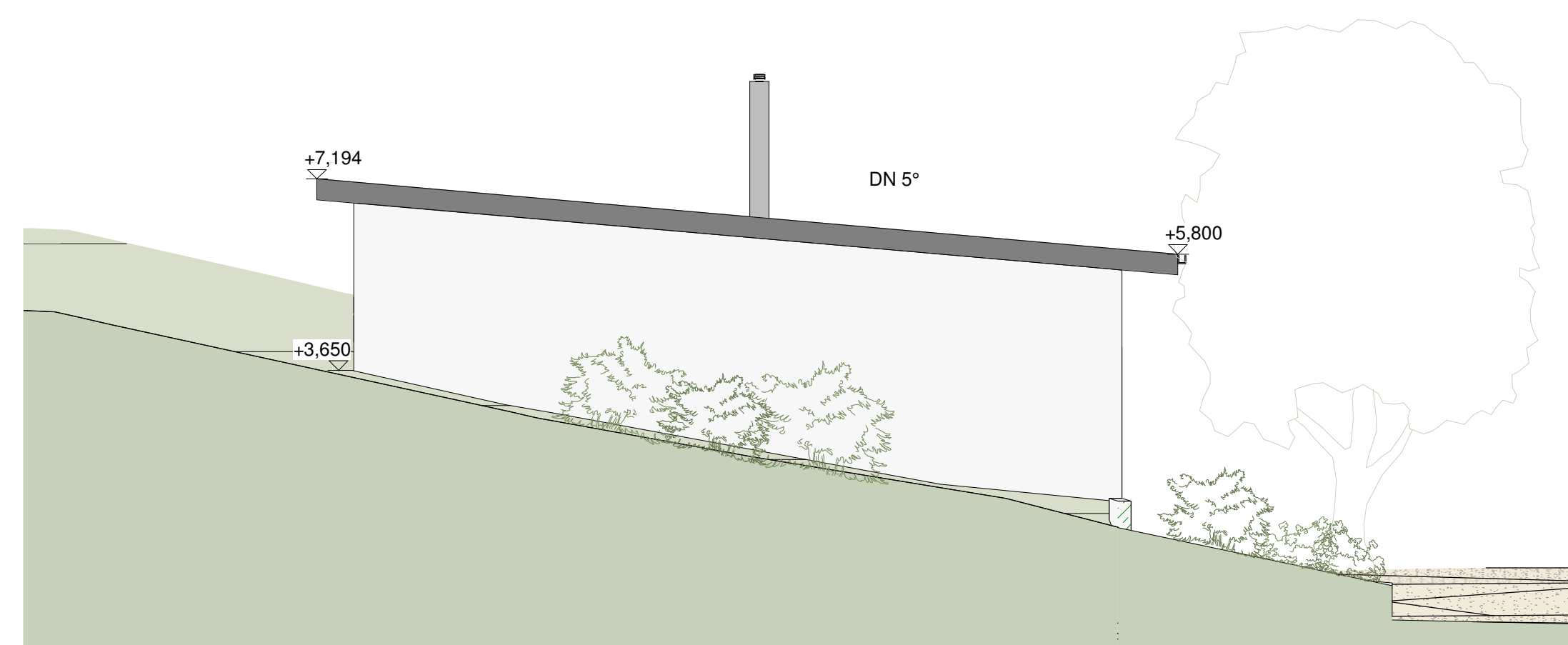

ANSICHT WEST

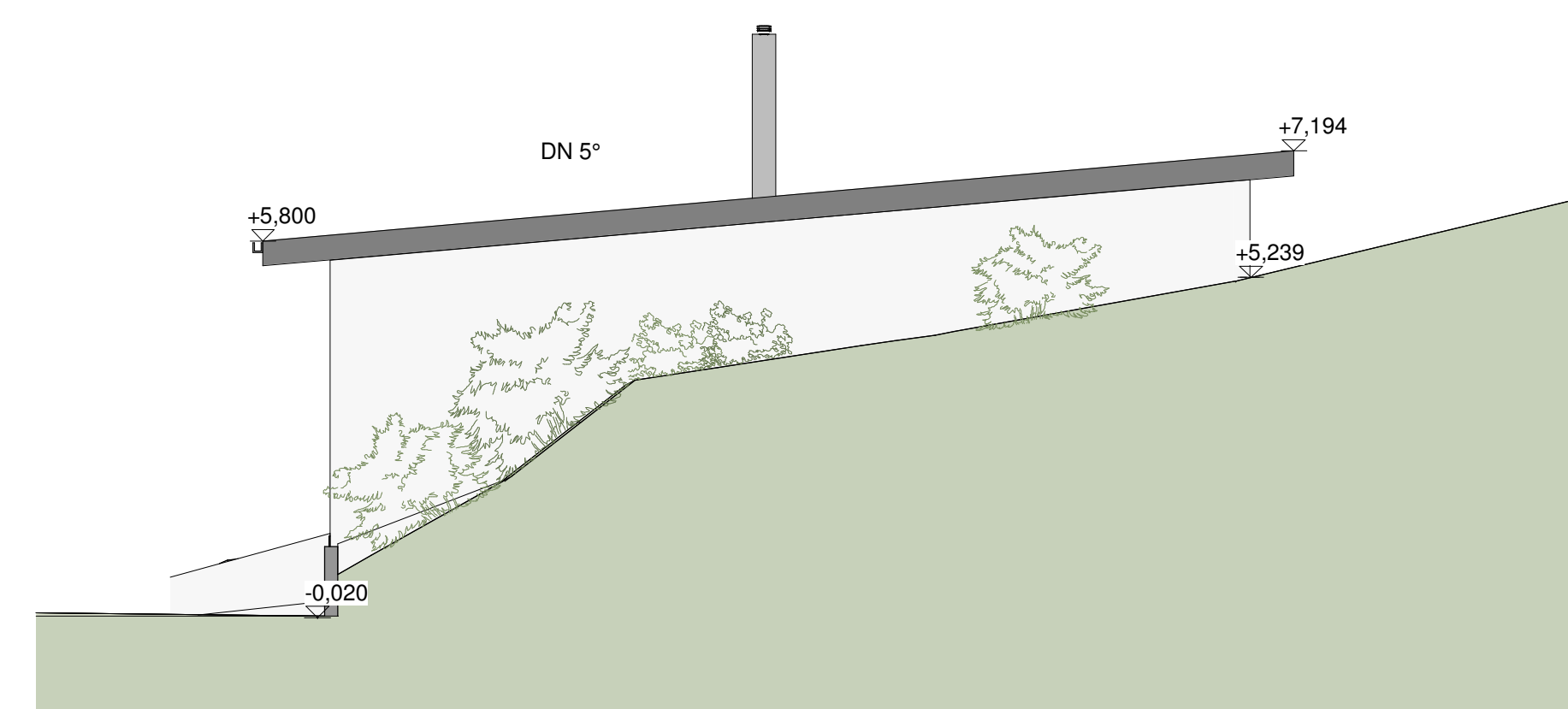

ANSICHT OST